

INFORMACIÓ I MATRÍCULA:

Matrícula oberta mentre quedin places lliures i fins al dia anterior a l'inici del curs

PROCEDIMENTS DE MATRÍCULA

Presencial:

Oficina de la Universitat d'Estiu
C/ Jaume II, 71

Per telèfon: 973 70 33 90

Per correu electrònic: estiu@udl.cat

Envieu-nos la butlleta de matrícula disponible a
<http://estiu.udl.cat>



Oficina de la Universitat d'Estiu
Campus de Cappont. Edifici Polivalent
C/ Jaume II, 71
25001 Lleida
973 70 33 90
estiu@udl.cat
<http://estiu.udl.cat>

Patrocinen:



**Ajuntament
Granadella**



**Ajuntament
Torrebesses**



UNIVERSITAT de LLEIDA

ESTIU 2019

Del 25 de juny al 19 de juliol de 2019

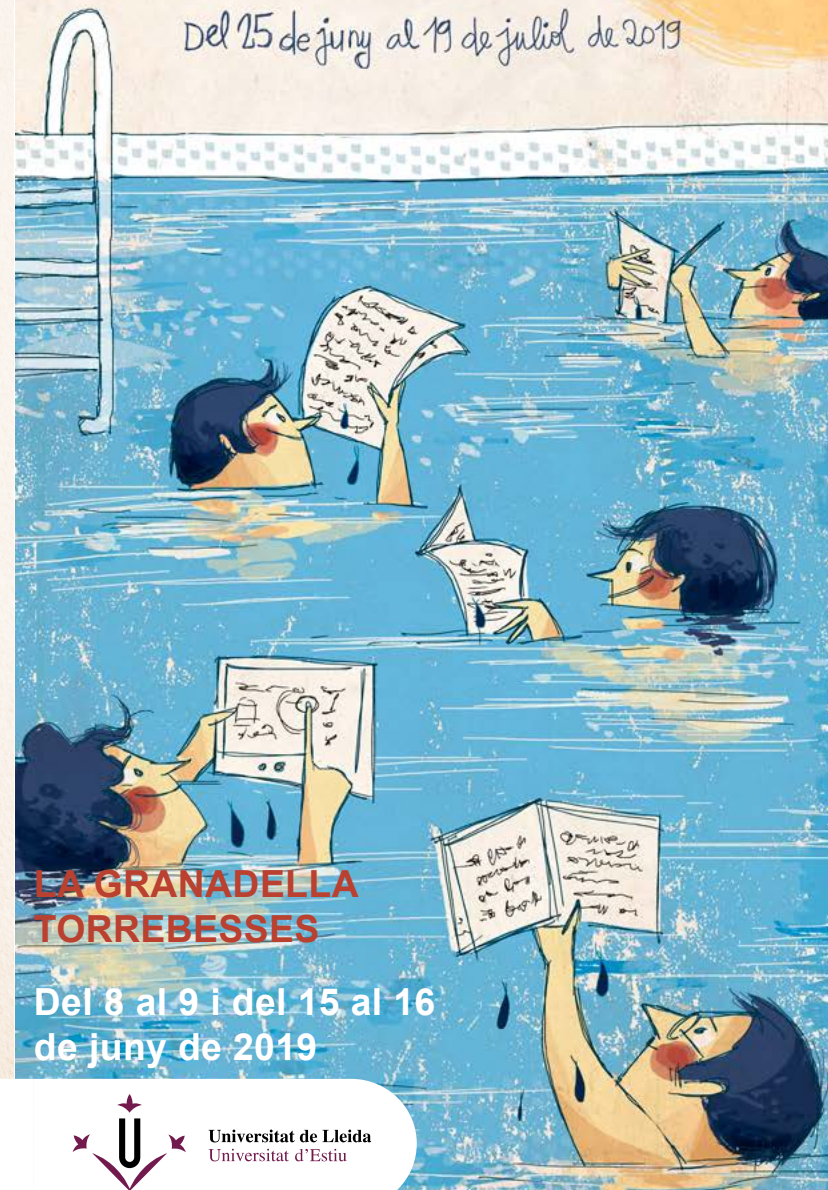

**LA GRANADELLA
TORREBESSES**

Del 8 al 9 i del 15 al 16
de juny de 2019



54N9

L'ART I LA TÈCNICA DE LA PEDRA SECA: TEORIA I PRÀCTICA

Del 8 al 9 i del 15 al 16 de juny de 2019
Torrebesses i la Granadella

La finalitat del curs és l'estudi i el coneixement de les construccions de pedra seca i la seva tècnica constructiva. Un dels objectius principals és identificar els diversos elements naturals que formen el paisatge de pedra seca, així com conèixer la relació que hi ha entre ells. També es donaran eines per crear compromisos responsables amb vista a mantenir el patrimoni i millorar-ne la conservació. Amb la ruta dels paisatges de construcció de pedra seca es prendrà contacte amb aquestes edificacions per desenvolupar correctament la part pràctica del curs, en què s'aprendran els diferents mètodes constructius i la talla de la pedra. Tots aquests continguts s'utilitzaran tant en la reconstrucció com en noves construccions de pedra seca.

El curs s'adreça a tothom que vulgui descobrir les tècniques constructives tradicionals de pedra seca, i als interessats a conèixer aquest patrimoni i que vulguin donar suport a la seva conservació i sostenibilitat.

Observacions: Per realitzar la part pràctica del curs, és aconsellable portar un calçat adequat de protecció, guants de treball i protecció solar, així com —en cas que se'n tinguin— eines bàsiques i material propi, com maceta i escarpa.

Llengua d'impartició	Català
Coordinació	Carla Roca Mora (Centre de la Cultura de l'Oli de Catalunya) i Diego Teruel Roca (Centre d'Interpretació de la Pedra Seca)
Equip docent	Cèlia Mallafre Balsells (Universitat Rovira i Virgili), Jordi Martí Castellà (picapedrer), Josep M. Navàs Miralles (mestre d'obres), Joan Reguant Aleix (consultor en patrimoni cultural. President d'ICOMOS Andorra. Coordinador estatal de la candidatura de la pedra seca UNESCO), Mario Urrea Marsal (professor), membres de l'Associació d'Amics de l'Arquitectura Popular i de l'Associació Trenca
Durada	25 hores lectives
Espai	Centre d'Interpretació de la Pedra Seca (Torrebesses), Centre de la Cultura de l'Oli de Catalunya (la Granadella) i voltants dels dos municipis.
Preu	25,00 € estudiantat, PAS i PDI UdL, membres del Club d'Amics de l'Oli i membres del Club d'Amics de la Pedra Seca / 30,00 € la resta
Places	20

PROGRAMA

Dissabte 8

Sessions al Centre d'Interpretació de la Pedra Seca (Torrebesses)

Mario Urrea

10.00-10.30 h Introducció a l'arquitectura popular i les construccions en pedra seca

10.30-12.00 h **Joan Reguant**
La pedra seca: tradició i modernitat
Josep M. Navàs
12.00-14.00 h Eines per a la construcció en pedra seca: explicació i ús
14.00-16.30 h Pausa dinar
Mario Urrea i Josep M. Navàs
16.30-18.30 h Visita a la mina d'aigua de Torrebesses i altres indrets relacionats amb el treball i l'extracció de pedra

Diumenge 9

Sessions al Centre de la Cultura de l'Oli de Catalunya (la Granadella)

Josep M. Navàs

10.00-12.00 h Visita a una carrerada i explicació del procés de recuperació i conservació de les construccions de pedra seca
Josep M. Navàs
12.00-14.00 h Selecció de pedres, desbast i col·locació
14.00-16.30 h Pausa dinar
Josep M. Navàs
17.00-19.00 h Sessió pràctica de reconstrucció d'un trenc de marge

Dissabte 15

Sessions al Centre d'Interpretació de la Pedra Seca (Torrebesses)

10.00-11.00 h Xerrada pendent de confirmació
Cèlia Mallafre
11.00-12.00 h Conservació i estudi de les construccions de pedra seca amb tècniques digitals
Josep M. Navàs i Jordi Martí
12.00-14.00 h La construcció de cantonades amb pedra seca
14.00-16.30 h Pausa dinar
Josep M. Navàs i Jordi Martí
16.30-18.30 h Sessió pràctica de reconstrucció bàsica d'elements de pedra seca

Diumenge 16

Sessions al Centre de la Cultura de l'Oli de Catalunya (la Granadella)

Josep M. Navàs i Jordi Martí

10.00-12.00 h Visita guiada a les balms murades del coll de Bovera i altres elements patrimonials inventariats
Josep M. Navàs i Jordi Martí
12.00-14.00 h Sessió pràctica de reconstrucció d'un trenc de marge
14.00-16.30 h Pausa dinar
Josep M. Navàs i Jordi Martí
16.30-18.30 h Eines i pràctiques per a la talla ornamental
18.30-19.30 h Acte de cloenda del curs: pica-pica amb productes de proximitat al Centre de la Cultura de l'Oli de Catalunya Catalunya

INFORMACIÓ

Poden facilitar més informació sobre el curs a:

Centre de la Cultura de l'Oli de Catalunya
Plaça de la Independència, 1
25177 La Granadella
973 094 101
info@culturadeloli.cat

Centre d'Interpretació de la Pedra Seca
Plaça Vileta, 9-10
25176 Torrebesses
centrepedraseca@gmail.com

